

Collège Wanda LANDOWSKA
8 avenue des diablots
95320 SAINT-LEU-LA-FORET
Tél. : 01 34 13 48 72

COLLEGE Wanda LANDOWSKA



STAGE 3ème

2023 - 2024

NOM _____

PRENOM _____

SOMMAIRE

Sommaire	2
Conseils	3
Je me présente	4
L'entreprise, son organigramme	5 à 7
Le stage, un des métiers observés	8 à 10
Compte rendu de la semaine, description d'une tâche observée	11 à 13
Bilan de mon stage	14 et 15
Appréciations du tuteur de stage	16
Questionnaire aux parents	17
Grille d'évaluation de l'oral	18

Quelques conseils pour rédiger ton rapport de stage

Ce cahier de stage est à remplir uniquement par toi en posant des questions aux personnels de l'entreprise. Tu peux compléter soigneusement de façon manuscrite ou en allant chercher le rapport de stage sur le site du collègue et le remplir sur ordinateur.

- Prends des notes régulièrement au cours de ton stage
- N'hésite pas à poser des questions aux personnes avec qui tu travailles mais n'attends pas le dernier jour de stage
- La présentation doit être simple, claire et aérée. Fais des phrases courtes et compréhensibles
- Vérifie l'orthographe et fais-toi relire
- Tu dois enrichir ton carnet avec des illustrations : dessins, logos, schémas, photos (mais n'oublie pas de demander l'autorisation) ...
- N'oublie pas de remercier ton tuteur de stage et l'entreprise à la fin de la semaine

Quelques conseils pour l'oral de stage

- Tu dois venir habillé(e) correctement puis te tenir correctement.
- Attention au vocabulaire employé et à ta diction.
- Essaye de t'adresser aux 2 membres du jury
- Regarde discrètement de temps en temps ta montre pour respecter la durée de l'oral
- Tu peux présenter un powerpoint (prévenir ton professeur principal) et/ou des objets pour illustrer tes propos.

JE ME PRESENTE

NOM : _____

PRENOM : _____

Classe : _____

Date de naissance : _____

↳ Pourquoi ai-je choisi ce lieu de stage ? Quelles sont mes attentes ?

↳ Quelles sont les démarches entreprises pour trouver ce lieu de stage ?
(description des différentes étapes)



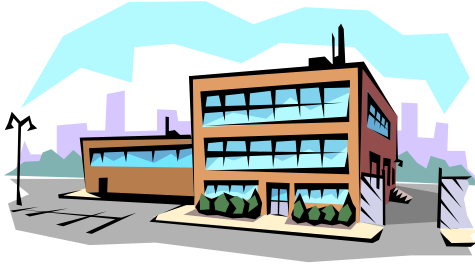

LE LIEU DE STAGE

NOM : _____

ADRESSE : _____

Téléphone : _____

Activité principale : _____

↪ Quel est le secteur économique ?

- Public quel domaine ? _____
- Economie sociale et solidaire (associations ...) _____
- Privé commerce / service marchand / industrie / bâtiment / agriculture

↪ Nom de mon tuteur de stage : _____



Itinéraire entre mon domicile et mon lieu de travail : _____

Moyens de transports choisis : _____

A quelle heure dois-je quitter mon domicile pour être à l'heure ? _____



Où prendre mon repas de midi ? _____



L' ORGANIGRAMME

DE L'ENTREPRISE

↳ Représenter l'organigramme de l'entreprise :

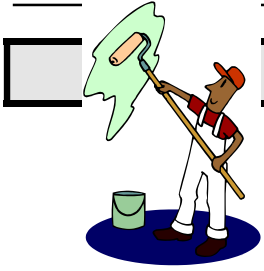

LE STAGE

↳ Les conditions de travail :

1/ L'ambiance de travail était :

- agréable désagréable calme bruyante autre

Pourquoi ? _____

2/ Le rythme de travail était :

- soutenu lent variable

Quels étaient les temps forts de la journée ? _____

3/ L'équipe de travail :

De combien de personnes se compose -t- elle ? _____

NOM	ROLE

4/ La tenue professionnelle :
Ma tenue se composait de

→ _____

→ _____

→ _____

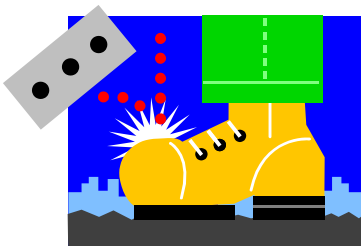

UN DES METIERS OBSERVES

Tu poseras les questions suivantes à ton tuteur de stage, ou toute autre personne dont le métier t'intéresse.

Quel est votre métier ? _____

Pourquoi avez-vous choisi ce métier ? _____

Quelles études ou diplômes sont nécessaires pour exercer ce métier ? _____

Quelles sont les tâches à accomplir dans ce métier ? Sont-elles répétitives ? _____

Demandent-elles des efforts physiques ? _____

Travaillez-vous seul(e) ou en équipe ? _____

Sur quels matériels et documents travaillez-vous ? (Machines, ordinateurs,) _____

Vos horaires de travail sont-ils contraignants ? _____

Ce métier favorise-t-il les contacts humains ? _____

Ce métier exige-t-il de la « mobilité » ? _____

Salaire en début de carrière :

Donner une fourchette (entoure la bonne réponse) :

S.M.I.C , S.M.I.C à 1500 euros , 1500 à 2300 euros , plus de 2300 euros

Avez-vous des possibilités de promotion ? Si oui, lesquelles ? _____

Y a-t-il plus d'hommes que de femmes qui exercent votre métier (si oui, pourquoi ?)

COMPTE RENDU DE LA SEMAINE

Quelles sont les différentes activités effectuées (celles que j'ai faites/que j'ai vues faire) :

.....
.....
.....

Quels sont les outils, machines, logiciels ou documents que j'ai utilisés :
Pensez aux illustrations (photos, schémas ...)

.....
.....
.....

Quelles sont mes relations avec les autres personnes (définir lesquelles), et leurs évolutions :

.....
.....
.....

J'ai envie de rajouter :

.....
.....
.....

BILAN DE MON STAGE

Ce qui m’a intéressé	Ce qui m’a le moins intéressé
.....
.....
.....
.....
.....
.....
.....
.....
.....
.....
.....
.....
.....
.....
.....
.....
.....
.....
.....
.....
.....
.....
.....
.....
.....
.....
.....
.....
.....
.....
.....
.....
.....
.....
.....
.....
.....
.....
.....
.....
.....
.....
.....
.....

Intérêt pour mon projet d’orientation (dire si ce stage te conforte ou non dans ton choix d'orientation)

.....

Bilan de mon stage

Je coche la case qui correspond à la réalité de mon stage

Le travail observé	Peu satisfaisant	Bien	Très bien
Variété			
Cadence			
Intérêt que j'ai porté au travail			
Intérêt de mon travail pour les autres			
Rapport avec mes études			
Difficultés			
Autres _____			

Conditions matérielles	Peu satisfaisant	Bien	Très bien
Confort (Lumière, température, humidité...)			
Déplacements			
Horaires			
Bruits			
Sécurité			
Facilité pour se nourrir			
Autres _____			

Ambiance dans	Peu satisfaisant	Bien	Très bien
Accueil			
Modernité			
Ambiance agréable			
J'ai pu découvrir toute l'entreprise			
L'entreprise est en expansion			
Favorable à l'embauche des jeunes			
Autres _____			

Mes relations dans	Peu satisfaisant	Bien	Très bien
Avec le responsable de l'entreprise			
Avec mon tuteur de stage			
Avec les responsables de service			
Avec l'ensemble du personnel			
Avec les clients			
Comment j'ai été perçu			
Autres _____			

NOM :

Prénom :

APPRECIATIONS DU TUTEUR DE STAGE

Cachet de l'entreprise :

Stage du au

Service :

(mettre une croix dans la colonne appropriée)

	Non satisfaisant	Satisfaisant	Très satisfaisant
Tenue et politesse /Comportement			
Ponctualité / Assiduité			
Faculté d'adaptation			
Esprit d'initiative			
Participation			
Efficacité			
Soin et ordre dans l'exécution du travail			
Intégration dans une équipe			
Compréhension des consignes			
Autonomie			

Activités auxquelles l'élève a participé :

.....

Signature du tuteur de stage :

.....
 Seriez-vous prêt à reprendre des élèves du collège en stage ? OUI NON

Nom de l'entreprise ou cachet :

Nous vous remercions de votre participation

QUESTIONNAIRE AUX PARENTS

Nom de l'élève :

Prénom :

Classe :

Votre enfant vient de terminer un séjour en entreprise.

Pour nous aider à faire le bilan de cette expérience, nous vous demandons de bien vouloir répondre à ces questions.

Votre enfant a-t-il semblé manifester de l'intérêt pour les activités proposées ?

Oui Non

Avez-vous eu l'occasion de discuter avec lui de ses journées en entreprise ?

Oui Non

En tant que parents, le séjour en entreprise vous semble-t-il intéressant ?

Oui Non

pourquoi ?

Avez-vous des remarques ou des suggestions à formuler sur ce stage en entreprise ?

Signature du responsable légal :

Nous vous remercions de votre participation

GRILLE D' EVALUATION DE L'ORAL DE STAGE

PRESENTATION ORALE (8 POINTS)

Présence physique (2 points)

- Maîtrise du corps (tenue correcte, attitude ...)
- Prise en compte des auditeurs (direction du regard ...)

Expression orale (3 points)

- correction et niveau de la langue (vocabulaire courant sans familiarité, vocabulaire précis et adapté ...)
- diction (vitesse, force, articulation ...)
- aisance et conviction (recommandation : éviter de lire ses notes)

Clarté du discours (3 points)

- cohérence de l'exposé (idées ordonnées, transitions ...)
- précision et richesse des documents présentés
- respect du temps (7 à 8 minutes)

SUPPORT PAPIER (3 POINTS)

- rapport de stage rédigé
- rapport de stage illustré par des photos, dessins, logos ...
- rapport de stage soigné

CONTENU DE L'EXPOSE (9 POINTS)

Introduction (2 points)

- présenter le plan
- se présenter
- présenter l'entreprise et les personnes avec qui l'on a travaillé

Compte rendu du stage (4 points)

- ce que j'ai fait (mon investissement personnel)
- exposer l'un des métiers observés

Bilan de stage (3 points)

- aspects positifs et / ou négatifs du stage
- gain du stage par rapport à mon orientation